



Vastgoed
Advies

Brochure

Lonnekerbrugstraat 117
7547 AM ENSCHEDE



Welkom bij JB Vastgoed Advies

Bedrijfs- woningmakelaars gedreven in vastgoed

JB Vastgoed Advies is ontstaan uit het reeds jaren bestaande kantoor MulderNijkamp. Met het aantrekken van een mede-eigenaar en het uitbreiden van onze dienstverlening hebben we besloten de naam te wijzigen naar JB Vastgoed Advies. Zo kunnen we ons nog meer specialiseren in (commercieel) vastgoed , vastgoed beheer, taxaties voor zowel woningen en bedrijfspanden, alsmede verkoop / verhuur van onze vastgoedportefeuille.



Bert Mulder RM/RT

Telefoonnummer:
06 - 25 38 58 34

E-mail:
bert@jbvastgoedadvies.nl



Job Zwart RT

Telefoonnummer:
06 - 19 96 54 59

E-mail:
job@jbvastgoedadvies.nl



Mieke de Vries

Telefoonnummer:
074 - 205 10 18

E-mail:
mieke@jbvastgoedadvies.nl



Tom Senkeldam

Telefoonnummer:
074 - 205 10 18

E-mail:
tom@jbvastgoedadvies.nl



Eline Kleinsman

Telefoonnummer:
074 - 205 10 18

E-mail:
eline@jbvastgoedadvies.nl

Inhoudsopgave

01

Pagina 4
Kenmerken

02

Pagina 5
Omschrijving

03

Pagina 8
Indeling en oppervlakte(n)

04

Pagina 10
Locatiekaart

05

Pagina 11
Bestemmingsplan

06

Pagina 14
Foto's

07

Pagina 23
Plattegronden



Heeft u interesse en/of vragen over het object? Wij nodigen u graag uit contact met ons op te nemen om samen te kijken wat de mogelijkheden zijn!

JB Vastgoedadvies
Contactpersoon
dhr. A.J. Mulder RM-RT
dhr. J.V.B. Zwart RT



Bouwjaar
1970

Huurprijs
€ 1.500,- per maand excl. BTW en G/W/E

Oppervlakte
ca. 346 m²

Aanvaarding
In overleg

Parkeren
Eigen terrein en openbaar

Locatie
Industriegebied 'Havengebied' te Enschede

Hoofdfunctie
Bedrijfsruimte

Soort bouw
Bestaande bouw

Te huur! Op het industriegebied 'Havengebied' te Enschede een bedrijfsruimte.

Algemeen

De bedrijfsruimte bestaande uit circa 144 m² bedrijfsruimte met circa 120 m² overdekte afgesloten buitenruimte, circa 25 m² kantoorruimte en circa 32 m² kelderruimte. Het object heeft een eigen buitenterrein welke is afgesloten middels een hekwerk en poort.

Locatie

Het object is gelegen in het "Havengebied". De Lonnekerbrugstraat is een verbindingsstraat voor het verkeer van en naar de Auke Vleerstraat en het centrum alsmede het Havengebied en wordt gekenmerkt door haar diversiteit in bedrijvigheid.

Bereikbaarheid

Het object is uitstekend bereikbaar. De Rijksweg A35 alsmede het centrum van Enschede zijn op circa 10 minuten rijafstand gelegen.

Parkeervoorzieningen

Er is parkeermogelijkheid op eigen terrein en ruim voldoende aan de openbare weg.

Indeling / oppervlaktes

Soort ruimte met bijbehorende vierkante meters als volgt:

Totale ruimte van ca. 346 m², onderverdeeld in:
- Bedrijfsruimte van ca. 144 m²



- Kantoorruimte van ca. 25 m²
- Overdekte afgesloten buitenruimte van ca. 120 m²
- Overige inpandige ruimte van ca. 25 m²

Kelderruimte van ca. 32 m²

Huurprijs

De huurprijs voor het object betreft € 1.500,- per maand excl. BTW en G/W/E.

Servicekosten

Niet van toepassing.

Voorzieningen / bijzonderheden

- Overheaddeur (elektrisch);
- Roldeur;
- TL- verlichtingsarmaturen;
- Keuken;
- Toilet;
- Volledig bestraat buitenterrein voorzien van hekwerk en poort;

Opleveringsniveau

- In huidige staat; schoon, leeg en ontruimd.



Bestemmingsplan

Het object valt onder bestemmingsplan "Havengebied – Westerval Noord" heeft het onderhavige de enkelbestemming "Bedrijventerrein" en de functieaanduiding „"bedrijf tot en met categorie 3.2".

Kadastrale gegevens

Gemeente Lonneker

Sectie T

Nummer(s) 447

Groot 1.068 m² (gedeeltelijk)

Bouwjaar

1970 (volgens BAG)

Huurtermijn

Minimale huurperiode vanaf 2 (twee) jaar.

Opzegtermijn

6 (zes) maanden.

Huurprijsaanpassing

Jaarlijks op basis van de consumentenprijsindex gepubliceerd door het Centraal Bureau voor de Statistiek (CBS), reeks alle huishoudens (2015=100).



Zekerheidsstelling

Een waarborgsom ter grootte van 2 (twee) maanden huur.

Omzetbelasting

De huurprijs is belast met 21% BTW. Bent u niet BTW plichtig? Ook geen probleem, vraag naar de voorwaarden.

Huurovereenkomst

Huurovereenkomst zal worden opgemaakt conform de ROZ model huurovereenkomst kantoorruimte en andere bedrijfsruimte in de zin van art. 7:230a BW.

Aanvaarding

In overleg.

Voorbehoud

Definitieve goedkeuring opdrachtgever en/of verhuurder.

Heeft u interesse en/of vragen over het object? Wij nodigen u graag uit contact met ons op te nemen om samen te kijken wat de mogelijkheden zijn!

Verdieping	Soort	Oppervlakte ca. in m2
Begane grond	bedrijfsruimte	144
	kantoorruimte	25
	overdekte buitenruimte	120
	overige inpandige ruimte	25
Totaal		346



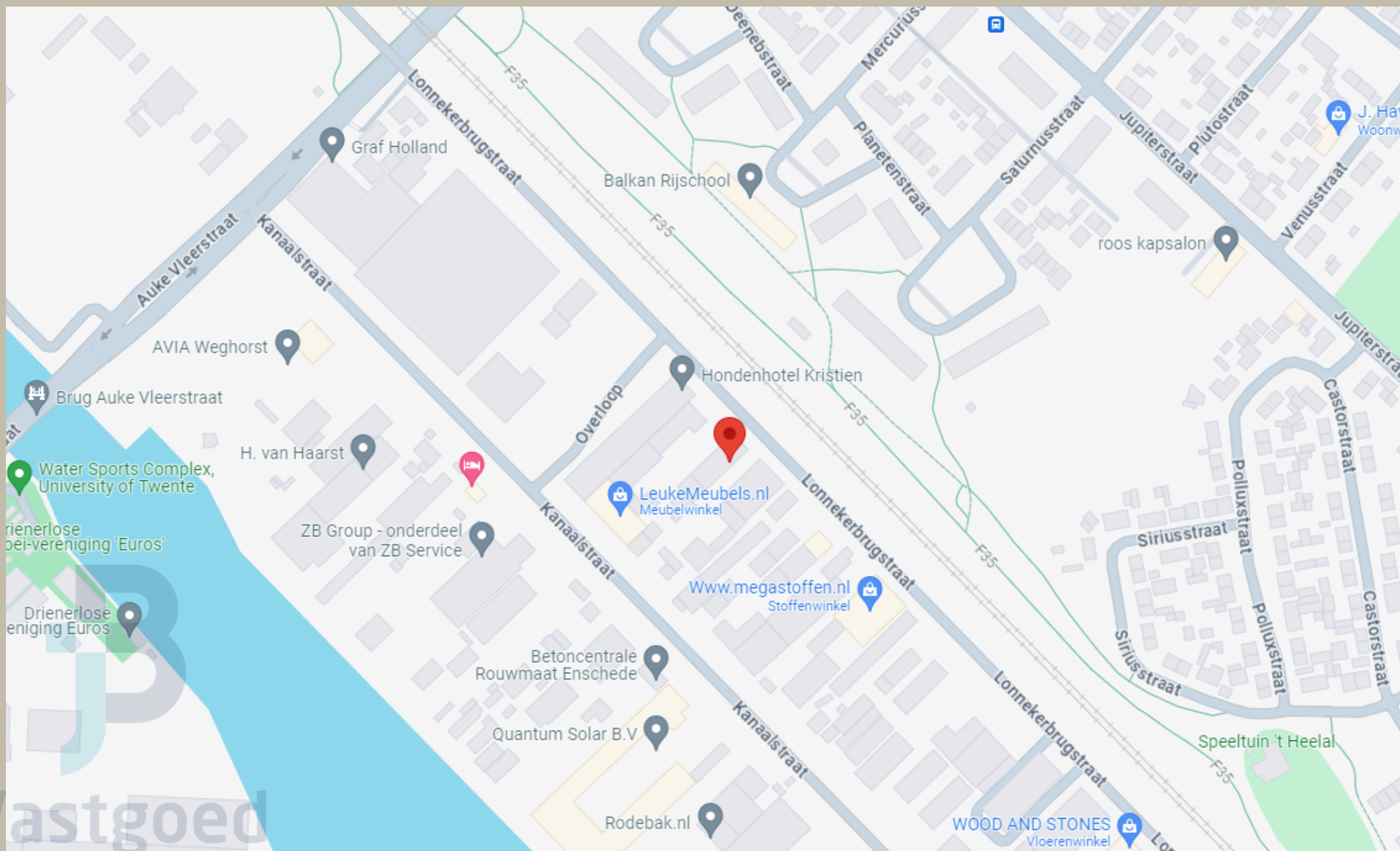

Artikel 5 Bedrijventerrein

5.1 Bestemmingsomschrijving

5.1.1 Basisbestemming

a. De voor "Bedrijventerrein "aangewezen gronden zijn, met uitzondering van risicovolle inrichtingen, vuurwerkbedrijven, verkooppunten motorbrandstoffen, autodemontagebedrijven, (ondergeschikte) detailhandel, bestemd voor:

1. bedrijven, die zijn genoemd in de categorieën 1 en 2 uit de hoofdgroep Bedrijven van de bij deze regels behorende Lijst van bedrijfstypen (bijlage 1) inclusief autoservicebedrijven en uitgezonderd autodemontagebedrijven.
2. bedrijfsgebonden horeca in de vorm van een kantine of bedrijfsrestaurant tot een maximum van 10 van het bedrijfsvloeroppervlak (bvo) van de gebouwen op een bouwperceel;
3. bedrijfsgebonden niet zelfstandige kantoorfuncties tot een maximum per bedrijf van 50% van het bedrijfsvloeroppervlak (bvo) van de gebouwen op een bouwperceel;
4. bij deze doeleinden behorende bouwwerken, erven, terreinen en voorzieningen, zoals bluswatervoorzieningen en bluswaterreservoirs, alsmede wegen, straten, voet- en fietspaden, straatmeubilair, water, groenvoorzieningen, parkeervoorzieningen, (openbare) nutsvoorzieningen en een brandstofafgiftepunt voor bedrijven.

b. Ter plaatse van de aanduiding "bedrijf tot en met categorie 3.1", zijn bedrijven toegestaan die zijn genoemd in de categorieën 1, 2 en 3.1 uit de hoofdgroep 'Bedrijven' van de bij deze regels behorende Lijst van bedrijfstypen (bijlage 1);

c. Ter plaatse van de aanduiding "bedrijf tot en met categorie 3.2", zijn bedrijven toegestaan die zijn genoemd in de categorieën 1, 2, 3.1 en 3.2 uit de hoofdgroep 'Bedrijven' van de bij deze regels behorende Lijst van bedrijfstypen (bijlage 1);

d. Ter plaatse van de aanduiding "bedrijf tot en met categorie 4.1", zijn bedrijven toegestaan die zijn genoemd in de categorieën 1, 2, 3.1, 3.2 en 4.1 uit de hoofdgroep 'Bedrijven' van de bij deze regels behorende Lijst van bedrijfstypen (bijlage 1);

e. Ter plaatse van de aanduiding "bedrijf tot en met categorie 4.2", zijn bedrijven toegestaan die zijn genoemd in de categorieën 1, 2, 3.1, 3.2, 4.1 en 4.2 uit de hoofdgroep 'Bedrijven' van de bij deze regels behorende Lijst van bedrijfstypen (bijlage 1);

f. Ter plaatse van de aanduiding "bedrijf tot en met categorie 5.1", zijn bedrijven toegestaan die zijn genoemd in de categorieën 1, 2, 3.1, 3.2, 4.1 en 5.1 uit de hoofdgroep 'Bedrijven' van de bij deze regels behorende Lijst van bedrijfstypen *bijlage 1);

g. Ter plaatse van de aanduiding "bedrijf tot en met categorie 5.2", zijn bedrijven toegestaan die zijn genoemd in de categorieën 1, 2, 3.1, 3.2, 4.1, 5.1 en 5.2 uit de hoofdgroep 'Bedrijven' van de bij deze regels behorende Lijst van bedrijfstypen (bijlage 1);

h. n afwijking van het bepaalde elders in de regels van dit plan zijn op de in dit bestemmingsplan begrepen gronden geluidzoneringplichtige inrichtingen als bedoeld in artikel 2.4 van het Inrichtingen- en Vergunningenbesluit milieubeheer niet toegestaan buiten het gezoneerde industrieterrein (bijlage 4) van het Havengebied.

5.1.2 Toegestane medegebruik ter plaatse van overige functieaanduidingen

a. Ter plaatse van de aanduiding "horeca" is een horecabedrijf toegestaan, die is genoemd in categorie 1 uit de hoofdgroep Horeca van de bij deze regels behorende Lijst van bedrijfstypen (bijlage 1), met uitzondering van hotels en pensions met of zonder keuken, conferentieoorden, congrescentra, alsmede café's, bars, discotheken en muziekcafé 's en met dien verstande dat:

1. de horeca-activiteiten zich beperken tot een maximum van 100 m² bedrijfsvloeroppervlak, hierbij inbegrepen de bij een horecabedrijf behorende bedrijfsruimten, zoals een opslagruimte en keuken;
2. de horeca-activiteiten zich beperken tot de begane grondverdieping.

b. Ter plaatse van de aanduiding "detailhandel" is detailhandel toegestaan met uitzondering van supermarkten en verkoop van etenswaren zoals groenten, vlees, vis en andere levensmiddelen.

c. Ter plaatse van de aanduiding "dienstverlening" is een dienstverlenend bedrijf toegestaan, zoals een nagelstudio en kapsalon, die is genoemd in categorie 1 uit de hoofdgroep Dienstverlening van de bij deze regels behorende Lijst van bedrijfstypen (bijlage 1);

d. Ter plaatse van de aanduiding "maatschappelijk" is een maatschappelijke voorziening toegestaan die is genoemd in categorie 1 uit de hoofdgroep Maatschappelijk van de bij deze regels behorende Lijst van bedrijfstypen (bijlage 1);

e. Ter plaatse van de aanduiding "kantoor" is een zelfstandig kantoor toegestaan;

f. Ter plaatse van de aanduiding "specifieke vorm van bedrijf- 01" zijn de gronden tevens bestemd voor vervaardigen van farmaceutische en chemische producten (Lijst van specifieke bedrijfsbestemmingen, bijlage 2 van deze regels);

g. Ter plaatse van de aanduiding "specifieke vorm van bedrijf- 02" zijn de gronden tevens bestemd voor vervaardigen van watergedragen verf en vernis en groothandel in verf, verfwaren en vakbenodigheden (Lijst van specifieke bedrijfsbestemmingen, bijlage 2 van deze regels);

h. Ter plaatse van de aanduiding "specifieke vorm van bedrijf- 03" zijn de gronden tevens bestemd voor vervaardigen van luchtbehandelingskanalen (Lijst van specifieke bedrijfsbestemmingen, bijlage 2 van deze regels);

i. Ter plaatse van de aanduiding "specifieke vorm van bedrijf- 04" zijn de gronden tevens bestemd voor vervaardigen van banden (Lijst van specifieke bedrijfsbestemmingen, bijlage 2 van deze regels);

- j. Ter plaatse van de aanduiding "specifieke vorm van bedrijf- 05" zijn de gronden tevens bestemd voor opslag, sverladingen distributie van vloeibare brandstoffen (exclusief benzine) (Lijst van specifieke bedrijfsbestemmingen, bijlage 2 van deze regels);
- k. Ter plaatse van de aanduiding "specifieke vorm van bedrijf- 06" zijn de gronden tevens bestemd voor verwerken van kunststoffolie tot blisters, interieurbakjes en dergelijke en het verwerken van kunststofplaat tot technische vormen, display's en dergelijke (Lijst van specifieke bedrijfsbestemmingen, bijlage 2 van deze regels);
- l. Ter plaatse van de aanduiding "specifieke vorm van bedrijf- 07" zijn de gronden tevens bestemd voor op- en overslag van granen en veevoeders (Lijst van specifieke bedrijfsbestemmingen, bijlage 2 van deze regels);
- m. Ter plaatse van de aanduiding "specifieke vorm van bedrijf- 08" zijn de gronden tevens bestemd voor productie en verkoop van reinigings-, onderhouds- en desinfectiemiddelen (Lijst van specifieke bedrijfsbestemmingen, bijlage 2 van deze regels);
- n. Ter plaatse van de aanduiding "specifieke vorm van bedrijf- 09" zijn de gronden tevens bestemd voor vervaardigen van keramische producten (Lijst van specifieke bedrijfsbestemmingen, bijlage 2 van deze regels);
- o. Ter plaatse van de aanduiding "specifieke vorm van bedrijf- 10" zijn de gronden tevens bestemd voor een bouwbedrijf (Lijst van specifieke bedrijfsbestemmingen, bijlage 2 van deze regels);
- p. Ter plaatse van de aanduiding "specifieke vorm van bedrijf- 11" zijn de gronden tevens bestemd voor een bouwbedrijf (Lijst van specifieke bedrijfsbestemmingen, bijlage 2 van deze regels);
- q. Ter plaatse van de aanduiding "specifieke vorm van bedrijf- 12" zijn de gronden tevens bestemd voor vervaardigen van kaardenbeslag voor textielmachines (Lijst van specifieke bedrijfsbestemmingen, bijlage 2 van deze regels);
- r. Ter plaatse van de aanduiding "verkooppunt motorbrandstoffen zonder lpg" is een verkooppunt van motorbrandstoffen zonder LPG toegestaan; Ter plaatse van de aanduidingen "verkooppunt motorbrandstoffen met lpg" is een bedrijf ten behoeve van de verkoop van motorbrandstoffen met lpg en daaraan ondergeschikte detailhandel in aanverwante goederen toegestaan, met dien verstande dat:
1. het bestaande LPG-vulpunt niet mag worden verplaatst;
 2. binnen een afstand van 25 meter tot het gasreservoir geen kwetsbare en/of beperkt objecten aanwezig mogen zijn;
 3. de doorzet ten hoogste 1000 m³ mag bedragen.
- s. ter plaatse van de aanduiding "bedrijfswoning" is een bedrijfswoning toegestaan;
- t. Ter plaatse van de aanduiding 'dierenasiel' is een opvang voor dieren toegestaan;
- u. Ter plaatse van de aanduiding 'sport' is een roeivereniging toegestaan;
- v. Ter plaatse van de aanduiding 'sportcentrum' is een sportcentrum toegestaan.
- w. Ter plaatse van de aanduiding 'specifieke vorm van bedrijf - autodemontage' is een autodemontagebedrijf toegestaan.

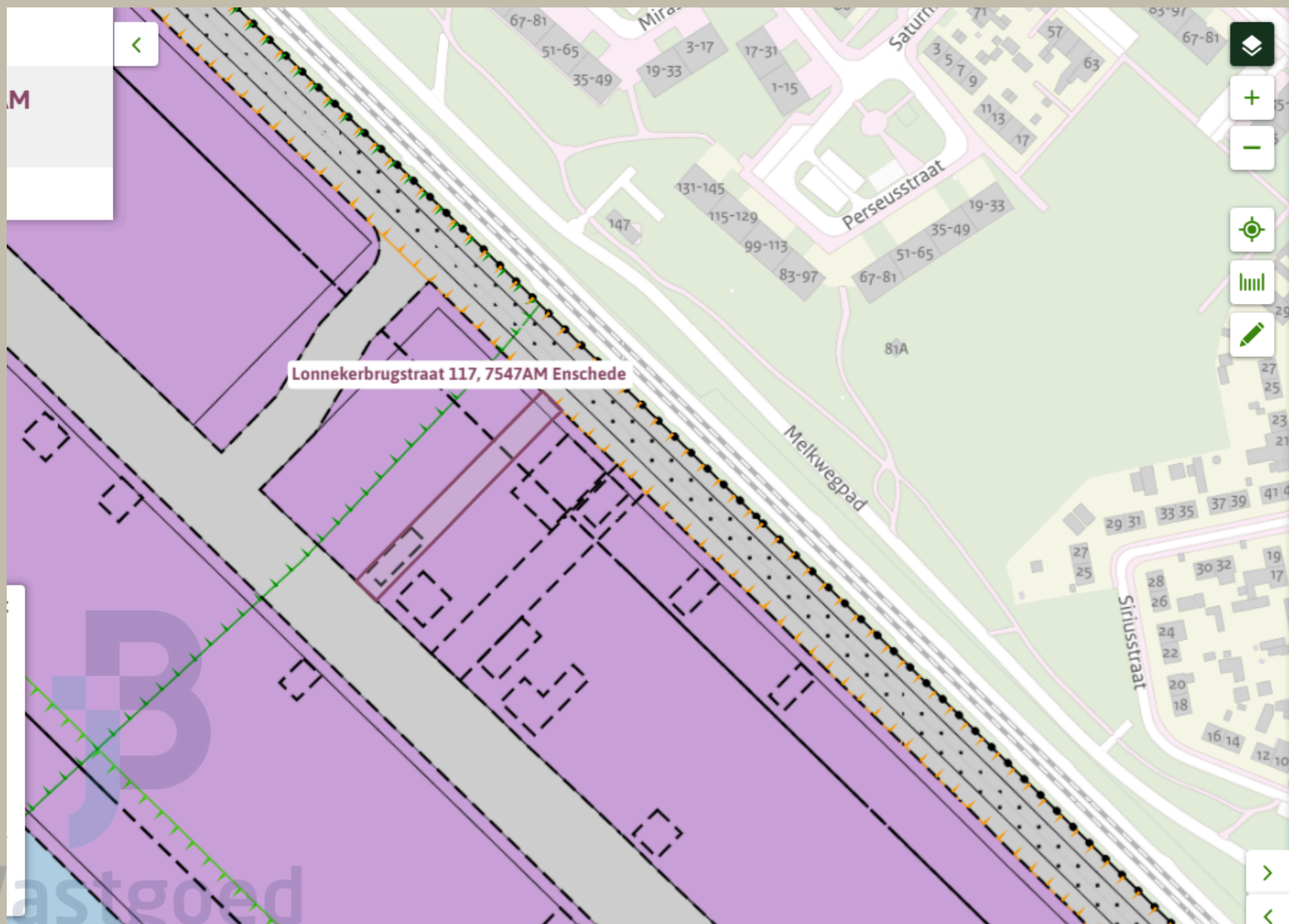

The map displays a residential area with streets including Melkwegpad, Perseusstraat, and Siriusstraat. A specific plot at Lonnekerbrugstraat 117, 7547AM Enschede is highlighted. The map uses various colors and symbols to indicate zoning and planning details. A purple area indicates a business site, and a grey area indicates traffic. Dashed lines represent building footprints.

Lonnekerbrugstraat 117, 7547AM Enschede

Havengebied - We

Bestemmingsplan Gemeente Enschede
meer kenmerken ∨
vastgesteld 19-12-2016 - geheel on

Plekinfo Regels Bijlagen bij reg
Gerelateerd Overig

Bestemmingsvlakken (2)

- Verkeer >
- Bedrijventerrein >

Bouwvlakken (1)

- bouwvlak

Functieaanduidingen (3)

- bedrijfswoning
- bedrijf tot en met categ
- bedrijf tot en met categ

Gebiedsaanduidingen (1)











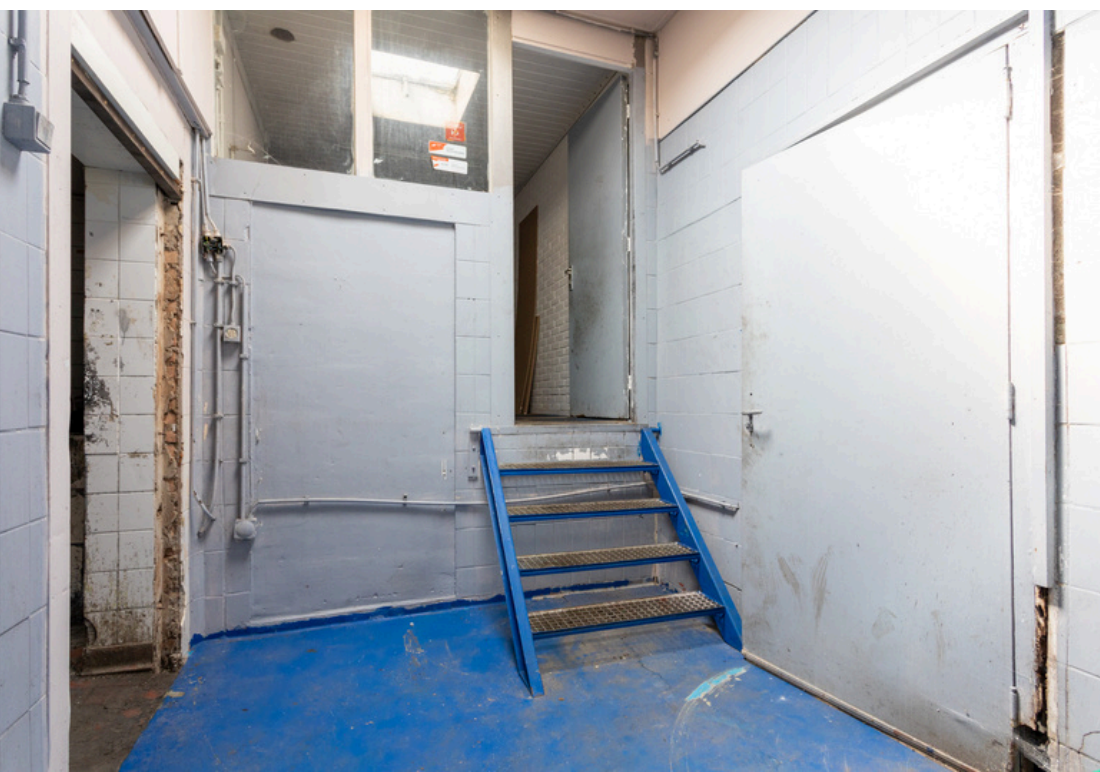







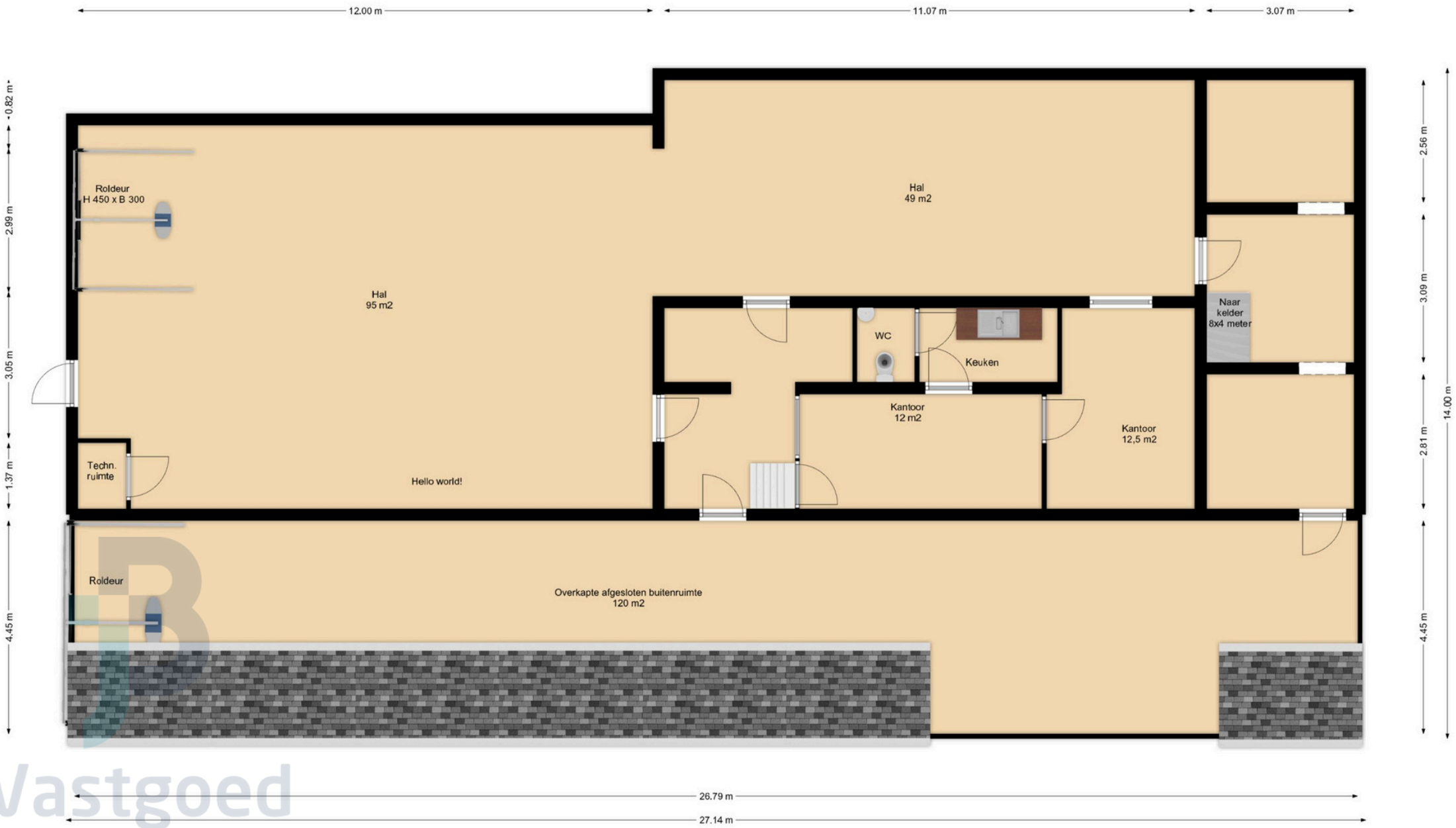

← 8.01 m → ← 1.01 m →

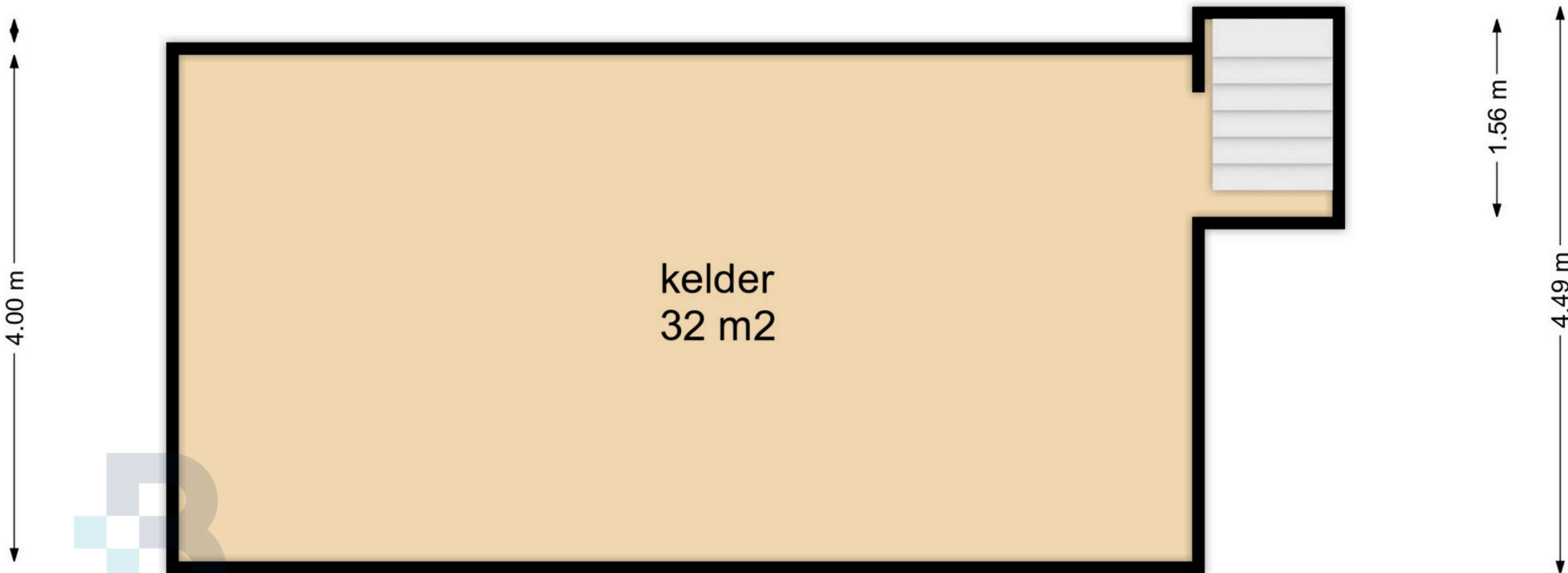

kelder
32 m²

← 8.01 m → ← 1.11 m →

← 9.32 m →



Namens de eigenaar wordt de verhuur van dit object begeleid door

Bert Mulder
makelaar RM/RT

06 - 25 38 58 34
bert@jbvastgoedadvies.nl



Ondanks het gegeven dat de inhoud van dit document nauwkeurig is gecontroleerd, kan JB Vastgoed Advies B.V. geen verantwoordelijkheid nemen voor enige geleden schade of verlies als gevolg van welke onjuiste gegevens dan ook weergegeven in dit document. Niets van deze uitgave mag worden overgenomen en/of vermenigvuldigd zonder schriftelijke toestemming van JB Vastgoed Advies B.V.